

# VERMESSUNGSBEAUFTRAGUNG

Vermessungsbüro Dipl.-Ing. Gunnar Thiede  
 Bruchstraße 12 39291 Hohenwarthe  
 ☎ 039222/9150 📠 039222/91599  
 📧 vermessungsbuero.thiede@t-online.de

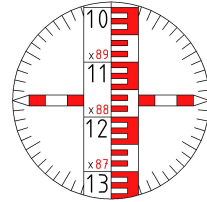

Ihr Ansprechpartner		Telefon
Auftraggeber / Rechnungsanschrift		Telefon
		Fax
		Firmenstempel
Bauleitung / Bauleiter		Telefon
Angaben zum betroffenen Flurstück		
Gemarkung	Flur	Flurstück
<b>Beantragt wird</b>		
<input type="checkbox"/> Höhenmessung / Nivellement	<input type="checkbox"/> Gebäudeabsteckung*	
<input type="checkbox"/> Lageplanerstellung*	<input type="checkbox"/> Grenzanzeige	
Material / Schnurgerüste		
<input type="checkbox"/> wird vom Auftraggeber gestellt	<input type="checkbox"/> soll vom Auftragnehmer gestellt werden	
Auftragsbestätigung		
Ort, Datum		Unterschrift Kostenträger
Bemerkung:		
<p>*Hinweis:                  Für die Erstellung eines amtlichen Lageplanes nach § 11 Bauvorlagenverordnung sowie einer Gebäudeabsteckung, kann es erforderlich sein beim zuständigen Landesamt für Vermessung und Geoinformation (LVermGeo) Unterlagen zu beantragen. Die Anfertigung dieser Unterlagen ist kostenpflichtig, die Gebühren werden an den Antragsteller in gleicher Höhe weitergegeben.</p>		